2026

不動児童館
目黒区公式ウェブサイト

12がつの ふどうじどうかん



目黒区不動児童館
〒153-0064　目黒区下目黒5-18-4
☎03-3714-4144
委託運営：アソシエ・インターナショナル

開館日時：月～土曜日、第1・3・5日曜日　午前9:00～午後6:00（土日は午後5:00まで）
閉館日：第2・4日曜、祝日、年末年始(12月29日～1月3日)

テーマ工作「ぷすぷすリースかわいすぎ!!」　2(水)～5(土)

日時：2(水)・3(木)・4(金)　午後1:30～5:00(最終受付 4:15)
5(土)　午前10:00～11:45(最終受付 11:00)　午後1:15～4:45(最終受付 4:00)

対象：4歳以上(幼児は保護者同伴)　場所：図工室



樹脂粘土にお花紙をぷすぷす入れ込み、リースを作ります。当日予約制。

※サンダルでは参加できません。保護者の方もご協力をお願いします。
※一人、1個つくれます。作品を入れる袋を持ってきてください。



オンリーワンウィーク　7(月)～25(金)

時間：終日　場所：児童遊戯室　対象：小学生以上

となりのビー玉を飛び越して、最後に真ん中にビー玉を一つだけ残すゲームです。どうやって最後の一つを真ん中に持ってくるかを考えるのが楽しいゲームです。



子ども会議　9(水)

時間：午後3:00～4:00　場所：プレイルーム
対象：小学生以上

どんな児童館だったら楽しい？
何ができたら楽しい？
理想の児童館を皆で考えてみよう!!



ベビーペガサス　4・11(金)

時間：午前 10:30～11:30　場所：児童遊戯室
対象：2026年4月2日以降生まれの乳児と保護者

4(金)「はじめての離乳食」
11(金)「季節の工作　と　子育て交流」



※事前予約は必要ありません。当日お越しください。

乳幼児のつどい「親子で運動遊び」　4(金)

講師を招いて、親子で体を動かして遊びます♪
時間：午前 10:30～11:30　場所：プレイルーム
対象：1～3歳児(2022.4.2～2025.4.1 生まれ)の親子
講師：アソシエ・インターナショナル　スポーツ専任講師
※事前予約は必要ありません。当日お越しください。

年末年始のお休みのお知らせ　12月29日(火)～1月3日(日)まで児童館はお休みです。開館は1月4日(月)からです。

にち	げつ	か	すい	もく	きん	ど
…ピンポンタイム（午後3:00～4:45） …JUMP-JAMタイム（午後3:30～4:30/プレイルーム）	ちびっこタイム（10:00～11:30） おはなし会（11:00～11:10）	1	2	3	4 乳幼児のつどい	5 一輪車クラブ C・D
			テーマ工作　「ぷすぷすリースかわいすぎ！！」			
6	7	8 一輪車タイム	9 子ども会議	10	11	12
13 おやすみ	14	15	16	17 一輪車タイム	18 出張児童館	19 一輪車クラブ C・D
20 カプラ&プラレールタイム	21	22 みんなで遊ぼうタイム	23	24	25	26 一輪車タイム
27 おやすみ	28	29 おやすみ	30 おやすみ	31 おやすみ	ひよこクラス（10:30～11:30） うさぎクラス（10:30～11:30） ベビーペガサス（10:30～11:30）	

ちびっこタイム



6・20(日)、7・21(月)

時間/午前 10:00～11:30　　場所/プレイルーム
対象/乳幼児親子
プレイルームで体を動かして遊ぶことができます。
遊びたい遊具については職員にご相談ください。

おはなし会

2・16(水)

手遊びや読み聞かせを体験しにいらしてください。
時間/午前 11:00～11:10　　場所/幼児遊戯室
対象/乳幼児親子

出張児童館

18(金)

時間:午後3:20～4:20　　場所:不動小学校校庭

不動児童館で毎週行っている「JUMP-JAM」を、不動小学校ランランひろばで行います。

みんなで遊ぼうタイム

22(火)

時間:午後3:00～4:00　　場所:プレイルーム

参加した児童が意見を出し合い、その中からやりたい遊びをします。
※この時間はボールを使った遊びができません。



一輪車タイム

8(火)・17(木)・26(土)

時間：8(火)・17(木)　午後1:30～4:30
　　26(土)　午前10:00～11:30
場所：プレイルーム　　対象：小学生以上



※この時間は一輪車のみ遊べます。
※活動の前後15分間は準備と片付けの為、プレイルームでは遊べません。

一輪車クラブ

5・19(土)　C、D クラス

時間：C クラス 午前10:00～10:45　　場所：プレイルーム
　　D クラス 午前10:50～11:50



※お休みする時は不動児童館へご連絡ください。
※一輪車クラブは登録制です。

カプラ&プラレールタイム

20(日)

時間:午後3:00～4:45　　対象:0歳～(幼児は保護者同伴)　　場所:プレイルーム

児童館のプレイルームでカプラやプラレールを大きく広げて遊んでみませんか？
一人で作ってもよし、みんなで協力してもよし、親子で楽しむのもよし。
広いスペースでいつものあそびをダイナミックに楽しもう!!
※活動前の 15分間は準備のため、遊べません。



令和8年度「ティーンズ・フェスタ・イン・めぐろ」を実施しています！

「ティーンズ・フェスタ・イン・めぐろ」は目黒区在住・在学や区内児童館を利用している中学生・高校生と企画・運営するおまつりです。今年も各児童館で中高生向けのイベントを実施します。詳しくは目黒区公式ウェブサイト、各児童館で配布しているティーンズ・フェスタのお知らせをご覧ください。

ティーンズ・フェスタ
目黒区公式ウェブサイト

トイレ工事のお知らせ

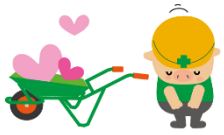

トイレの改修工事を行っております。利用できるトイレの場所をご確認下さい。
ご理解ご協力宜しくお願いいたします。
改修日　B1 階　11/17 (火) ～12/10 (木)



令和８年４月より、目黒区の児童館は、第１，３日曜日にお休みの児童館と、第２，４日曜日にお休みの児童館に変わりました。**不動児童館は、第２，４日曜日がお休みです。**

ほかの児童館のお休みはコチラ 👉