地域支援だより　11月

冷たい風が吹くようになり、一気に秋が深まってきましたね。
実りの秋。ドングリや色づいた葉っぱなど、たくさんの秋に触れたいですね。
１４日の土曜日には“お父さんと遊ぼう”があります。
父子時間を楽しみに是非お越しください！

今月のうた　～大きな栗の木の下で～

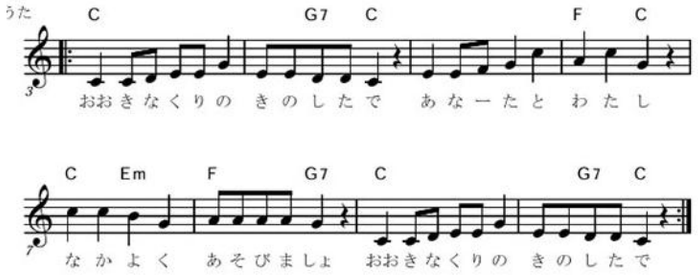



今月の絵本　『ごはん』　　こが　ようこ　さく

「もぐもぐ　あぐあぐ　もぐもぐ　あぐあぐ」
いっしょにたべるとおいしいね。みんな大好きな
ごはん。どうやって食べようかな。
しらすさんを混ぜちゃう？それとも、おかかさん？
ごはんを食べるうれしさと、
一緒に食べるおいしさを描いた絵本です。



今月のてあそび　～やきいも　グーチーパー～



♫やきいも　やきいも　おなかが（両手でいもの形に）
ぐ～（✊グー）

ほかほか　ほかほか　あちちの（両手を上げてぐーぱー繰り返し）
ち～（✌チョキ）

たべたら　なくなる　なんにも（口元はこぶ）
ぱ～（パー✋）

それ　やきいも　まとめて（手拍子）
ぐーちーぱー（✊✌✋）

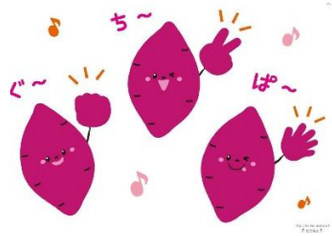

こちらのQRコードから動画が見られます。ご参考にどうぞ⇒

日	月	火	水	木	金	土
1	2	3 文化の日	4	5 園庭開放 10：00 ～11：00 一時保育（あひるぐみ）休園日	6	7
8	9	10 ぴよぴよ 9：30 ～11：30	11	12 お部屋開放 9：30 ～11：30	13	14 お父さんと遊ぼう 9：30～ 11：00
15	16	17 こっこ 9：30 ～11：30	18	19 お外で遊ぼう 10：00 ～11：00	20	21
22	23 勤労感謝の日	24 おはなし会 10：00 ～11：30	25	26 一時保育（あひるぐみ）休園日	27	28
29	30					

子育て広場のご案内



☆対象年齢　未就園児（０～３歳頃）の親子　　☆費用　無料

☆時間　９：30～11：30（広場によっては10：00～11：00）
時間内は出入り自由です。お子さんの生活リズムに合わせてお越しください。

☆持ち物　親子ともに水分補給ができるもの。　替えのおむつ　等　お子さんに必要なもの
（授乳コーナー・おむつ替えスペース　あります）

☆広場の紹介
ぴよぴよ（0.1歳）サークル
こっこ（1.2歳）サークル　］月齢の近いお子さん同士、好きなおもちゃで遊びながら、親御さんもほっと一息ついてください。
園庭開放　広い園庭で、園に通う子どもたちとも交流しながら遊びましょう。
お外で遊ぼう　ひとりではなかなか行きにくい公園…一緒に遊びに行ってみませんか？
お部屋開放　子育て広場のお部屋で親子で自由に遊んで、ゆったり過ごしてください。
～園でお話をしましょう～　誰かとおしゃべりしたいな～そんな時には！
おはなし会　“おはなしばぁば”の絵本の読み聞かせやふれあい遊びを楽しみましょう。
お父さんと遊ぼう　お父さんと子どもだけで遊ぶ日！父子時間を楽しみましょう♫

※詳細は【北丘聖愛園　地域子育て広場　2026年度】のチラシをご覧ください。
※予約制の広場もあります
ご予約・キャンセルは、豊中子育てアプリ・とよふぁみ〈母子モ〉からお願いします。
〈母子モ〉地域の子育て情報⇨子育てイベント⇨「北丘聖愛園」または「北東部」で検索してください。